

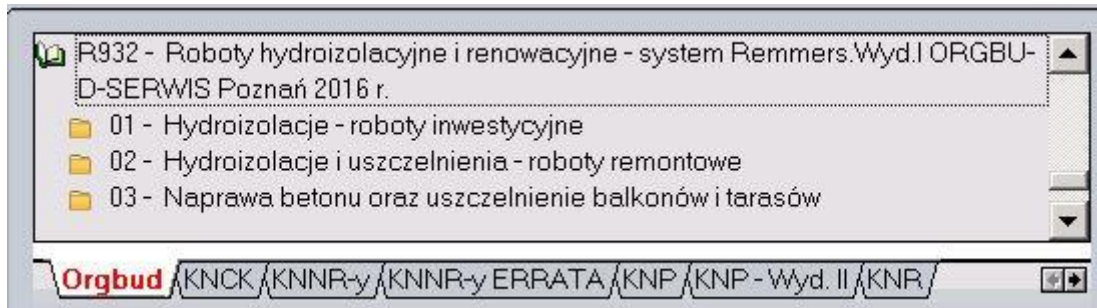

Opis działania nowych funkcji w programie WINBUD Kosztorys w wersji 2017.10

1. Nowy katalog Roboty hydroizolacyjne i renowacyjne - system Remmers. Wyd. I ORGBUD-SERWIS Poznań 2016 r.



2. Rekalkulacja wybranych składników¹

Aby w oknie RMS  rekalkulować wybrane składniki kosztorysu, należy

- zaznaczyć dane składniki klikając na nie w kolumnie 

±	W	Kod	Prod./Kodfj	Nazwa	Jedn	Limit	Grupa	Cena	Wartość KB
		1040600	ETO	Lepik asfaltowy bez wypełniaczy na gorąco	kg	199,8000		0,90	179,620
✓		1120603	ETO	Drut stalowy okrągły miedki 6 1.0-1.8 mm	kg	30,3600		285,00	8 652,600
		1330400	ETO	Gwoździe budowlane okrągłe.gole	kg	94,9800	!	160,00	15 196,800
		1440201	ETO	Lepik smołowy	kg	403,2000	!	0,92	370,944
		1562600	ETO	Płyty styropianowe grub.20-50 mm	m2	113,4000		11 560,00	1 310 904,000
✓		1806101	ETO	Cegły budowlane pełne k1100	sat	6 383,4000	MM	0,61	3 883,874
		2370602	ETO	Beton zwykły z kruszywa naturalnego B 10	m3	85,3760		!	12 123,210
		2380807	ETO	Zaprawa cementowa M 7	m3	1,1840		138,52	164,008
✓		2380899	ETO	Zaprawa	m3	6,0520		111,10	672,378
		2600619	ETO	Deski iglaste obrzynane gr.19-25 mm.kl.III	m3	1,2840		480,10	616,448
		2600622	ETO	Deski iglaste obrzynane gr.28-45 mm.kl.III	m3	0,7280		566,10	412,120
		3000101	ETO	Drewno opałowe	kg	892,8000		0,61	544,608

- kliknąć na ikonkę  "Rekalkulacja cen składników".

Okno służy do zmiany cen w kosztorysie widocznych cennikach wg następującego wzoru:

$$\text{nowa Cena} = \text{stara cena} * \text{mnożnik} + \text{część stała}$$

Jeżeli chcemy **zaznaczyć lub odznaczyć wszystkie** składniki należy kliknąć na nagłówek kolumny .

Rekalkulacja cen składników

Mnożnik:

Stała:

Uwaga:
Jeżeli jest używana stawka kosztorysowa efekt rekalkulacji może nie być widoczny.

OK Anuluj

¹ Funkcja dostępna jest tylko w programie WINBUD Kosztorys PROF.

3. Szybkie przechodzenie z pozycji w kosztorysie na tę samą pozycję w bazie katalogową²

Aby przejść do pozycji katalogowej odpowiadającej pozycji z kosztorysu, należy

- Na danej pozycji kosztorysowej na zakładce „Opis” kliknąć na ikonkę „Przejdź do pozycji katalogowej”

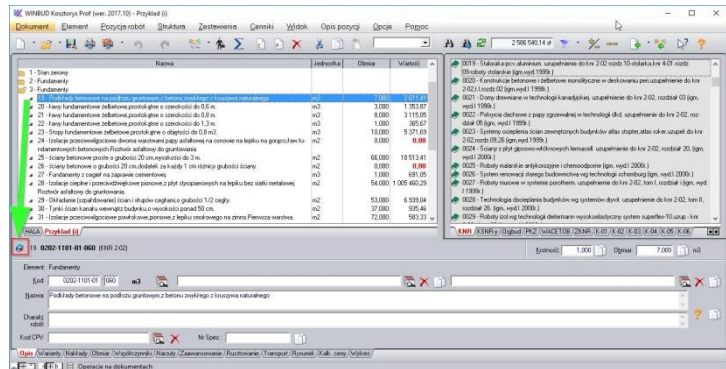

² Funkcja dostępna jest tylko w programie WINBUD Kosztorys PROF.